

慈光グループ 学園一覧・所在地・歴史

学校法人 慈光学園 一覧

01	認定こども園 たけしろ幼稚園 (P.12)	〒590-0105 大阪府堺市南区竹城台 3-2-2 TEL: 072-291-1111
02	認定こども園 せいこう幼稚園 (P.13)	〒592-0012 大阪府高石市西取石 8-4-1 TEL: 072-261-1341
03	三田けやき台認定こども園 三田けやき台幼稚園 (P.22)	〒669-1321 兵庫県三田市けやき台 3-64 TEL: 079-565-4885
12	三田けやき台認定こども園 三田けやき台保育園 (P.23)	〒669-1321 兵庫県三田市けやき台 3-74 TEL: 079-564-3332
04	三田つつじが丘認定こども園 (P.24)	〒669-1348 兵庫県三田市つつじが丘北 2-26 TEL: 079-568-3370
05	小規模保育事業 たけのこの里保育園 (P.16)	〒599-8273 大阪府堺市中区深井清水町 2035-8 TEL: 072-278-3233
06	小規模保育事業 バンブーキッズ保育園 (P.17)	〒599-8236 大阪府堺市中区深井沢町 3232-1 TEL: 072-279-3222
14	小規模保育事業 けやきキッズガーデン (P.25)	〒669-1323 兵庫県三田市あかしあ台 5-32-1 ウッディ殿ビル 3F TEL: 079-564-8330
08	OBP キッズオアシス (P.19)	〒540-8505 大阪府大阪市中央区城見 2-2-53 大阪東京海上日動ビル サンクンガーデン TEL: 06-6948-5969
07	北三国丘こども園 (P.18)	〒590-0014 大阪府堺市堺区田出井町 9-60 TEL: 072-222-1326

歴史

昭和 44年	●慈光学園誕生 ●大阪府堺市「たけしろ幼稚園」開園
昭和 56年	●預かり保育スタート
昭和 63年	●自園調理の完全給食スタート
平成 3年	●兵庫県三田市「三田つつじが丘幼稚園」開園
平成 4年	●兵庫県三田市「三田けやき台幼稚園」開園
平成 9年	●未就園児教室を開設
平成 10年	●2歳児保育(子どもだけの活動)をスタート
平成 14年	●外国人講師による英語指導をスタート
平成 15年	●大阪府高石市「せいこう幼稚園」開園
平成 17年	●キンダーカウンセラー事業導入開始
平成 20年	●0・1・2歳保育開始 ●一時預かり保育開始
平成 23年	●「三田つつじが丘幼稚園」が認定こども園へ ●「三田けやき台幼稚園」が認定こども園へ
平成 24年	●大阪府堺市「堺市認証保育所 バンブーキッズ保育園」開園
平成 25年	●大阪府堺市「さかい私立幼稚園 乳幼児ルーム たけのこの里保育園」開園
平成 27年	●「バンブーキッズ保育園」が小規模保育事業へ ●「たけのこの里保育園」が小規模保育事業へ ●「せいこう幼稚園」が認定こども園へ
平成 28年	●「たけしろ幼稚園」が認定こども園へ
平成 29年	●兵庫県三田市「けやきキッズガーデン」(小規模保育事業)開園
平成 30年	●大阪府大阪市「OBP キッズオアシス」開園
令和 元年	●大阪府堺市「北三国丘こども園」開園

学校法人 慈光ながそね学園 一覧

03	なかよしの森認定こども園 (P.14)	〒591-8025 大阪府堺市北区長曽根町 661 TEL: 072-257-0215
04	三国丘みのりこども園 (P.15)	〒590-0025 大阪府堺市堺区向陵東町 1-6-3 TEL: 072-257-3322

歴史

平成 25年	●大阪府堺市「なかよしの森認定こども園(北区園舎)」誕生
平成 26年	●「なかよしの森認定こども園(北区園舎)」が認定こども園へ
	●大阪府堺市「なかよしの森認定こども園(堺区園舎)」開園
令和 5年	●「なかよしの森認定こども園(堺区園舎)」が新たに認可を受け、0歳児から5歳児の「三国丘みのりこども園」としてスタート

社会福祉法人 慈光福祉会 一覧

09	わくわく保育園 (P.20)	〒563-0032 大阪府池田市石橋 2-12-11 TEL: 072-760-5075
16	グレイス一里山保育園 (P.27)	〒520-2153 滋賀県大津市一里山 3-17-12 TEL: 077-545-9991
17	おおがや愛(めぐみ)保育園 (P.28)	〒520-2144 滋賀県大津市大萱 4-3-11 TEL: 077-544-7555
20	ちばなハイサイ保育園 (P.31)	〒904-2143 沖縄県沖縄市知花 5-19-57 TEL: 098-921-3211
19	赤坂クレア保育園 (P.30)	〒107-0052 東京都港区赤坂 4-9-3 TEL: 03-6812-9268
05	けまあおぞら保育園 (P.26)	〒661-0982 兵庫県尼崎市食満 3-11-18 TEL: 06-4950-5856
★	(仮称) のとがわ認定こども園 (P.33)	〒521-1214 滋賀県東近江市長勝寺町字横更 170 問い合わせ先は「グレイス一里山保育園」TEL: 077-545-9991

歴史

平成 26年	●滋賀県大津市「グレイス一里山保育園」開園
平成 27年	●滋賀県大津市「おおがや愛保育園」開園
平成 29年	●大阪府池田市「わくわく保育園」開園
令和 2年	●沖縄県沖縄市「ちばなハイサイ保育園」開園
令和 2年	●東京都港区「赤坂クレア保育園」開園
令和 6年	●兵庫県尼崎市「けまあおぞら保育園」開園

社会福祉法人 清高福祉会 一覧

18	いぶき保育園 (P.29)	〒520-0807 滋賀県大津市松本 2-15-23 TEL: 077-522-8058
10	小規模保育事業 千里丘いぶき保育園 (P.21)	〒565-0813 大阪府吹田市千里丘下 3-30 TEL: 06-6816-1777
21	明道いぶき保育園 (P.32)	〒904-2151 沖縄県沖縄市松本 2-29-24 TEL: 098-921-2777

歴史

平成 27年	●滋賀県大津市「いぶき保育園」開園
平成 30年	●大阪府吹田市「千里丘いぶき保育園」開園
令和 3年	●沖縄県沖縄市「明道いぶき保育園」開園



教育理念 education policy

園での生活は心と身体を健全に育てる教育の場です

一人ひとりを見つめる 保育の実現

- ・心を開放して遊ぶ子ども
- ・丈夫な身体作り



主体的に生きる力を育む 保育の実現

- ・「気づく」「考える」「実行する」
- ・自分のことは自分でする子ども
- ・したいことをいっぱい持っている子ども



仲良しの心 思いやりの心を育てる





子どもは 日本の宝。

「私たちが子ども達の未来に望むこと、それは心豊かに育ててほしいということ、そして、将来幸せな人生を送って欲しいということ。」

その思いを実現する為に、慈光グループでは子ども達が伸び伸びとした環境で生活し心豊かに育つ環境を作っています。

園での活動は『体験学習』に基づいた保育を基本としています。五感（味覚、聴覚、視覚、触覚、嗅覚）を常に刺激し、身体ごと物事にぶつかって経験し、知識を身に付け、その積み重ねから心を育てるように教育保育方針を具体化しています。

そして、「やりたい、やってみよう！」と子ども同士がふれ合い、刺激し合い、やる気を育て、時には我慢することを知り、そしてエネルギーを燃焼していきます。

そんな環境は、子ども達にとっても職員にとっても達成感を感じながらやりがいを持つことにつながりモチベーションを高く持ち続けることができます。

子どもの成長を一番近くで見ることが出来るこの仕事は日々感激や喜びに溢れています。あなたの人生に子ども達の未来を乗せて充実したライフワークにしませんか。



学校法人 慈光学園
学校法人 慈光ながそね学園
社会福祉法人 慈光福祉会
理事長 山本徹彦

1 関西屈指の グループ力とエリア力



当グループは大阪・兵庫・滋賀・東京・沖縄に認定
こども園や保育園、小規模保育園を多数運営して
おり、現在約 2000 人をこえる子ども達が楽しく園生活
を送っています。

近郊ではこれだけの施設を有する学園は少なく、
そのエリア力とグループ力で地域の方々に厚い信頼
を得ています。通勤や資格など条件に合わせて勤務
地や勤務形態を選択することも可能です。

2 働く人を支える 安定性と将来性



認定こども園と保育園を備えているため、幼稚園教諭・保育
士ともに募集しています。そして両資格取得などスキルア
ップを目指す方にはグループとしてバックアップも行います。
結婚や出産などで一時的に退職した後に復職できるシステム
も設けていることも当グループが誇る魅力の一つです。
昭和 44 年誕生以来、子ども達に最上の保育環境を提供して
きた私達は、ともに働く皆さんのためにも日々、成長と努力
を続けています。

3 働きやすい 充実の設備と環境



「体験学習」に基づいた保育を重視する当グループで
は環境の整備にも力を注いでいます。また、子ども
達が日々「愛されていること」を実感できる環境
を作るためには職員同士のコミュニケーションが
大切だと考えています。

先輩・後輩の垣根をこえて沢山話をしたり 時には
食事に出かけたりなどして職員同士の信頼と絆を
深めています。

4 社会に貢献する 未来を見つめる



当グループは7つもの「認定こども園」を擁します。
この「認定こども園」は就学前の教育・保育ニーズに対応でき
る新たな選択肢で、幼稚園と保育園の良いところを活かし、
子ども達の「教育」「保育」「子育て」を総合的にサポート。
子どもが通っていないくても、地域の子育てママに「子育て相談」や「親
子の集いの場」を提供します。
現在の日本の社会・地域から愛されている「認定こども園」は、
今後もますます必要とされることでしょう。

慈光グループが 選ばれる4つの理由



新人先生に 聞きました!



Question

慈光グループで働いて良かったことはなんですか?

3年目



01 武庫川女子大学 出身
三田けやき幼稚園 川上 実夕 先生

2年目



02 龍谷大学短期大学部 出身
いぶき保育園 森岡 美侑 先生

2年目



03 滋賀短期大学 出身
おおがや愛保育園 寺田 東咲 先生

3年目



04 常盤会短期大学 出身
なかよし森認定こども園 秦 久莉亜 先生

3年目



05 奈良学園大学 出身
たけしろう幼稚園 大橋 亜美 先生

3年目



06 四天王寺大学 出身
北三国丘こども園 和田 桃果 先生

2年目



07 大阪健康福祉短期大学 出身
バンブーキッズ保育園 須田 紗也加 先生

2年目



08 華頂短期大学 出身
グレイスー里山保育園 中山 果林 先生

ベテラン先生に 聞きました!



Question
認定こども園や保育園の仕事で
やりがいを感じる時は?

6年目



01 園田学園女子大学短期大学部 出身
三田けやき台幼稚園 山田 歩華 先生

7年目



02 園田学園女子大学短期大学部 出身
三田けやき台幼稚園 公文 花梨 先生

7年目



03 京都文教短期大学 出身
いぶき保育園 田村 葵 先生

9年目



04 園田学園女子大学短期大学部 出身
三田けやき台保育園 岡田 葉月 先生

6年目



05 大阪教育福祉専門学校 出身
08P キッズオアシス 西山 侑里 先生

7年目



06 園田学園女子大学短期大学部 出身
けやきキッズガーデン 前田 菜美子 先生

14年目



07 武庫川女子大学短期大学部 出身
せいこう幼稚園 中塚 宣子 先生

10年目



08 大阪千代田短期大学 出身
たけしろ幼稚園 柴島 志穂 先生

ママさん先生に 聞きました!



Question

子育てしながら働けますか?

?

9年目



01 大阪キリスト教短期大学 出身
北三国丘こども園 大道 郁子 先生

7年目



02 華復短期大学 出身
わくわく保育園 田川 星佳 先生

9年目



03 龍谷大学短期大学部 出身
いぶき保育園 嶋木 瞳 先生

9年目



04 大阪城南女子短期大学 出身
三国丘みのりこども園 山本 梨音 先生

5年目



05 関西学院聖和短期大学 出身
三田つづしが丘認定こども園 尾野江 絵理 先生

9年目



06 滋賀短期大学 出身
グレイス一里山保育園 川崎 彩弥加 先生

5年目



07 常磐会短期大学 出身
せいこう幼稚園 昌子 早千帆 先生

21年目



08 大阪国際大学短期大学部 出身
OBP キッズオアシス 須藤 明子 先生

先生に
聞きました

園での
1日

各エリア園紹介

ピッグアップ
特集

年間
行事

働きたい
を応援

研修
給食

学生の
みなさんへ

先生たちの園での1日



幼児クラス 平尾 優花 先生

元気と笑顔でレッツゴー！！

PROFILE

- ①勤務：認定こども園たけしる幼稚園
- ②出身：常磐会短期大学
- ③勤続：6年目
- ④趣味：創作ダンス
- ⑤特技：大食い！早食い！

⑥一言コメント：可愛い子ども達と一緒に楽しい日々を過ごしましょう！



乳児クラス 鶴田 弥空 先生

キラッと輝く笑顔がチャームポイント☆

PROFILE

- ①勤務：認定こども園せいこう幼稚園
- ②出身：大阪城南女子短期大学
- ③勤続：2年目
- ④趣味：映画鑑賞
- ⑤特技：水泳

⑥一言コメント：仕事もプライベートも充実しています♪

① am 8:30



子ども達が元気に登園！

「おはようございます！」今日も1日
みんなと楽しく遊ばましょね。

① am 09:30



朝の集い

名前を呼ばれたら「はい！」と元気に
お返事。みんなが元気に登園してくれ
て先生はとっても嬉しいよ。



① am 8:00



みんな朝からとっても元気！

子ども達がどんどん登園してくる間は
ひとつのフロアで合同保育（0・1・
2歳児）です。

① am 10:00



今日は何をして遊ぼうかな？

みんながそろって嬉しいね。大好きな
歌を歌ったり、体操をしたり・・・
「楽しいね！」子ども達の笑顔でいっぱい。



am 11:00

園内で楽しくあそぼう！

体育活動や英語、楽器遊びなど、子ども達の「やってみよう！」がいっぱい♪



pm 12:00

みんなで食べる給食はおいしいね！

楽しい給食！

調理員さんが作ってくれたおいしい給食をみんなでいただきます。おかわり自由でみんなモリモリたくさん食べちゃいます！！



pm 1:00

お外で楽しくあそぼう！

天気の良い日は戸外で身体を動かします。陽の光をたくさん浴びてお友達と色々な遊びを楽しみます。



pm 2:00

降園・事務作業・他

子ども達の降園後に、先生達は日誌や電話連絡、延長保育の子ども達の保育をします。



am 11:00

楽しい給食！

たくさん遊んだあとの給食は、とっても美味しい！先生も子ども達と一緒にいただきます！



pm 12:30

午睡の時間

子ども達が午睡している間、先生達は打合せや日誌など事務作業をおこないます。



pm 03:00

おやつ時間

手作りおやつは子ども達に大人気！みんな一緒に「いただきます」



pm 4:30

降園の時間

お家の方が迎えに来たら帰ります。明日も元気に来てね！

先生は聞きました
園での1日
各エリア園紹介
ビッグアップ
特集
年間行事
働きたいを応援
研修
給食
学生のみなさんへ

先生に
聞きました

園での
1日

堺・高石エリア
たけしろ幼稚園

ピクニック
特集

年間
行事

働きたい
を応援

研修
給食

学生の
みなさんへ



堺・高石
エリア

01

学校法人 慈光学園 認定こども園 たけしろ幼稚園

広い園庭と木のぬくもりのある温かい雰囲気保育室が魅力。明るい園舎に太陽の光が差し込み、笑い声と愛情が溢れています。子ども達をど真ん中に、心を寄せ合い、全力で遊び、真剣に考え、共に学び合い成長します。そんな素晴らしい園の生活を是非一緒に楽しみましょう！



園長からのメッセージ

職員同士の団結力の強さはたけしろ幼稚園の一番の自慢です。良い事は褒め合い、困った時は助け合い、「ありがとう！」と感謝の気持ちが行き交っています。お互いの存在を感謝し、子ども達と共に成長しながら、素敵な園生活を共に過ごしましょう！

園長：山本 智子

クラス構成(令和5年度)

0歳児：11名 1歳児：30名 2歳児：48名 3歳児：76名 4歳児：91名 5歳児：81名

職員構成(令和5年度)

20歳代：24名 30歳代：11名 40歳代：13名 50歳代以上：20名

先輩達の主な出身校

武庫川女子大学・武庫川女子大学短期大学部・大阪城南女子短期大学・常磐会学園大学
常磐会短期大学・大阪千代田短期大学・アール学院短期大学・大阪国際大学
大阪国際大学短期大学部・桃山学院教育大学・大阪教育福祉専門学校・甲南女子大学
京都女子大学・四天王寺大学・奈良学園大学・畿央大学・大阪芸術大学短期大学部
大阪健康ほいく専門学校・大阪キリスト教短期大学・神戸女子短期大学等

アクセス

電車：泉北高速鉄道 泉ヶ丘駅 徒歩15分
バス：泉北泉ヶ丘地区線12 竹城台センター 下車徒歩3分
〒590-0105 大阪府堺市南区竹城台3-2-2
TEL：(072)291-1111 <http://takeshiro-youchien.jp>



FOLLOW ME!!
Instagram
@takeshiro_youchien



学校法人 慈光学園 認定こども園 せいこう幼稚園

「子ども達、喜んでくれるかなあ？」子ども達が喜ぶこと、楽しめることを第一に考える先生達がいっぱいの園です。先生だって苦手なことはあります。苦手なことは助けてもらい、得意なことでみんなを助ける。そんな職場で一緒に先生生活を楽しみましょう♪



園長からのメッセージ

日々の生活の中で嬉しくて心が躍る出来事に出会ったり、時には落ち込んでしまったり…。しかし、それは新人もベテランも同じ。子どもの成長は一歩ずつ。先生の成長も一歩ずつのゆっくり未来に向かって一緒に成長しましょう！

園長：村田 和哉

クラス構成（令和5年度）

0歳児：6名 1歳児：25名 2歳児：60名 3歳児：73名 4歳児：80名 5歳児：70名

職員構成（令和5年度）

20歳代：18名 30歳代：8名 40歳代：7名 50歳代以上：8名

先輩達の主な出身校

常盤会短期大学・大阪城南女子短期大学・大阪千代田短期大学・武庫川女子大学短期大学部
大阪樟蔭女子大学・大阪総合保育大学・四天王寺大学短期大学部・プール学院短期大学
大阪国際大学短期大学部・南海福祉看護専門学校・大阪こども専門学校
大阪教育福祉専門学校・大阪健康ほいく専門学校 等

アクセス

電車：JR阪和線 北信太駅 徒歩 12分
：南海本線 高石駅 徒歩 12分

〒592-0012 大阪府高石市西取石 8-4-1

TEL：(072)261-1341 <http://seikou-youchien.jp/>



SEIKOU
Style



先生に
聞きました

園での
1日

堺・高石エリア
せいこう幼稚園

ピックアップ
特集

年間
行事

働きたい
を応援

研修
給食

学生の
みなさんへ

堺・高石
エリア

03

学校法人 慈光ながそね学園

なかよしの森認定こども園

大きな窓から降りそそぐ太陽に誘われて子ども達の声が響いています。

遊びも給食も常に全力！やりたい事を持っている子ども達のチャレンジする心を一緒に育んでいきましょう。子ども達の成長が自分の達成感。自然と笑顔が溢れています。



園長からのメッセージ

お話することが好き。体操が得意。歌が好き。絵を描くことが好き。制作が得意。楽器を弾くことが好き。など・・・先生たちの「好き」や「得意」をつなぎ合わせて、子どもたちの「できた！」と一緒に楽しみましょう！

園長；山本 佳名子

クラス構成（令和5年度）

0歳児；12名 1歳児；30名 2歳児；32名 3歳児；53名 4歳児；54名 5歳児；52名

職員構成（令和5年度）

20歳代；13名 30歳代；14名 40歳代；12名 50歳代以上；8名

先輩達の主な出身校

大阪城南女子短期大学・大阪キリスト教短期大学・常磐会短期大学・大阪千代田短期大学
神戸女子短期大学・武庫川女子大学・大阪大谷大学・大阪女子短期大学
四天王寺大学短期大学部・同志社女子大学・京都女子大学・大阪健康ほいく専門学校
東大阪大学短期大学部・関西女子短期大学・大阪教育福祉専門学校・天宗保育専門学校
奈良佐保女学院短期大学 等

アクセス

電車；地下鉄御堂筋線 中百舌鳥駅 徒歩 10分

地下鉄御堂筋線新金岡駅 徒歩 10分

〒591-8025 大阪府堺市北区長曽根町661

TEL：；(072) 257-0215 <http://nakayoshinomori.jp>FOLLOW ME!!
Instagram
@jikou_nm

学校法人 慈光ながそね学園 三国丘みのりこども園

穏やかな環境の中での一人ひとりと向き合う丁寧な関わり。子ども達の持っている力を信じ、「大丈夫!」「出来るよ!」と沢山応援し、「やってみよう!」を大切にしています。是非一緒に子ども達の「出来た!」を沢山、実らせましょう!



園長からのメッセージ

子ども達の笑顔のために…先生達が考えていることです。子ども達が笑顔になるには先生達が笑顔でいること!悩んだら相談し合い、困ったら助け合い、嬉しい時には皆で喜ぶ。是非一緒に子ども達を笑顔にしていきましょう。

園長: 後藤 幸子

クラス構成(令和5年度)

0歳児: 7名 1歳児: 15名 2歳児: 16名 3歳児: 14名 4歳児: 4名 5歳児: 0名

職員構成(令和5年度)

20歳代: 4名 30歳代: 3名 40歳代: 7名 50歳代以上: 3名

先輩達の主な出身校

大阪城南女子短期大学・大阪千代田短期大学・常磐会短期大学・信愛女学院短期大学
大阪健康福祉短期大学・鳥取短期大学・横浜女子短期大学等

アクセス

電車: 南海電鉄 高野線 三国ヶ丘駅 徒歩6分
JR 阪和線 三国ヶ丘駅 徒歩6分

〒590-0025 大阪府堺市堺区向陵東町1-6-3

TEL: (072)257-3322 <https://mikunigaoka-minori.jp>



先生に
聞きまし
た
園での
1日



堺・高石エリア
たけのこの里保育園



ピックアップ
特集



年間
行事

働きたい
を応援



研修
給食

学生の
みなさんへ

堺・高石
エリア

05

学校法人 慈光学園 小規模保育事業 たけのこの里保育園

0、1、2歳子ども達が、家庭的な保育環境で安心出来る職員と共に、心豊かに毎日を過ごす保育園です。四季、日本の行事を大切にしながら、園外の味覚狩り（2歳児）や草花や虫等の自然と親しむ体験をしています。子どもの成長を職員皆で喜べることは、何よりも宝物です。



主任からのメッセージ

私たちの保育という仕事は未来へとつながる素敵なお仕事です。子ども達の成長や姿は今しかない一瞬の積み重ねです。0、1、2歳の子どものこれから的人生を歩む中で、家族以外の安心や愛情を感じて欲しいと寄り添って保育しています。

主任：細田 真実

クラス構成（令和5年度）

0歳児：3名 1歳児：7名 2歳児：8名

職員構成（令和5年度）

20歳代：2名 30歳代：1名 40歳代：3名 50歳代以上：1名

先輩達の主な出身校

大阪キリスト教短期大学・平安女学院大学短期大学部・白鳳短期大学
大阪千代田短期大学・関西女子短期大学等

アクセス

電車：泉北高速鉄道 深井駅 徒歩10分
〒599-8273 大阪府堺市中区深井清水町 2035-8
TEL：(072) 298-3233
<http://takenoko-no-sato.jp>



FOLLOW ME!
Instagram
@takenoko.no.sato03233



学校法人 慈光学園 小規模保育事業 バンブーキッズ保育園

カラフルなフェンスが目印の小さな保育園です。園内は床も壁も木材を使用しワンフロアで温かな雰囲気です。0～2歳までの子ども達の個性を大切に、愛情一杯の優しい先生に見守られじっくりとした保育を行います。職員と子ども達の元気な声と、キラキラの笑顔が一杯です☆



主任からのメッセージ

乳児期の成長や発達に合わせて一人ひとりの子どもの姿を思い浮かべながら職員が愛情一杯の手作り玩具を製作することもあります。五感を大切に育みながら生活をしています。そして、職員それぞれの得意な事を大切にしています。

主任：關山 美沙

クラス構成(令和5年度)

0歳児：3名 1歳児：4名 2歳児：5名

職員構成(令和5年度)

20歳代：2名 30歳代：1名 40歳代：1名 50歳代以上：1名

先輩達の主な出身校

大阪キリスト教短期大学・大阪健康福祉短期大学
大阪芸術大学短期大学部・京都文教短期大学 等

アクセス

電車：泉北高速鉄道 深井駅 徒歩5分
〒599-8236 大阪府堺市中区深井沢町3232-1
TEL：(072) 279-3222
<http://bamboo-kids.jp>



先生に
聞きました
園での
1日
堺・高石エリア
バンブーキッズ保育園
ビッグアップ
特集
年間
行事
働きたい
を応援
研修
給食
学生の
みなさんへ

堺・高石
エリア

06

学校法人 慈光学園 小規模保育事業 バンブーキッズ保育園

カラフルなフェンスが目印の小さな保育園です。園内は床も壁も木材を使用しワンフロアで温かな雰囲気です。0～2歳までの子ども達の個性を大切に、愛情一杯の優しい先生に見守られじっくりとした保育を行います。職員と子ども達の元気な声と、キラキラの笑顔が一杯です☆



主任からのメッセージ

乳児期の成長や発達に合わせて一人ひとりの子どもの姿を思い浮かべながら職員の愛情一杯の手作り玩具を製作することもあります。五感を大切に育みながら生活をしています。そして、職員それぞれの得意な事を大切にしています。

主任：關山 美沙

クラス構成(令和5年度)

0歳児：3名 1歳児：4名 2歳児：5名

職員構成(令和5年度)

20歳代：2名 30歳代：1名 40歳代：1名 50歳代以上：1名

先輩達の主な出身校

大阪キリスト教短期大学・大阪健康福祉短期大学
大阪芸術大学短期大学部・京都女教短期大学 等

アクセス

電車：泉北高速鉄道 深井駅 徒歩5分
〒599-8236 大阪府堺市中央区深井沢町3232-1
TEL：(072) 279-3222
<http://bamboo-kids.jp>



先生に
聞きました

1日
園での

堺・高石エリア
バンブーキッズ保育園

ピシッアップ
特集

年間
行事

働きたい
を応援

研修
給食

学生の
みなさんへ

先生に
聞きました

園での
1日

堺・高石エリア
北三国丘こども園

ヒックアップ
特集

年間
行事

働きたい
を応援

研修
給食

学生の
みなさんへ



堺・高石
エリア

07

学校法人 慈光学園

北三国丘こども園

1Fは園庭！2Fは全面芝生の屋上園庭！そして晴れの日も雨の日も楽しめるホール…、子ども達が楽しめるスペースがいっぱい！子ども達は笑顔いっぱい！元気いっぱい！沢山の溢れる笑顔で毎日過ごしています。可愛い子ども達と充実した毎日と一緒に過ごしましょう！



園長からのメッセージ

苦手なことがあっても大丈夫！周りにはフォローしてくれる職員（仲間）が沢山います。この園で、子ども達の成長と共に自分自身も成長しませんか？きっと未来に感動することが沢山待っていますよ。

園長：松田 加代子

クラス構成（令和5年度）

0歳児：9名 1歳児：18名 2歳児：18名 3歳児：25名 4歳児：25名 5歳児：25名

職員構成（令和5年度）

20歳代：8名 30歳代：11名 40歳代：2名 50歳代以上：5名

先輩達の主な出身校

常磐会学園大学・常磐会短期大学・大阪城南女子短期大学
大阪教育福祉専門学校・四天王寺大学短期大学部・キリスト教短期大学
大阪十代田短期大学・天宗保育専門学校 等

アクセス

電車：JR堺市駅 徒歩7分
：南海高野線 浅香山駅 徒歩13分
：南海バス 雙泉学園前 徒歩5分 浅香山郵便局前 徒歩5分
〒590-0014 大阪府堺市堺区田出井町9-60
TEL：(072) 222-1326 <http://kita-mikunigaoka-kodomoen.jp>

KITAMIKUNIGAOKA
Style



FOLLOW ME!!
Instagram
@kitamikunigaoka



大阪北
エリア

08

学校法人 慈光学園 企業主導型保育事業 OBP キッズオアシス

JR 環状線・京橋駅から徒歩3分！0歳児～2歳児までの子ども達に通う企業主導型保育事業の保育園です。散歩で電車を見に行ったり、芝生の広場で遊んだり、オフィス街ですが身体を沢山動かして毎日楽しく過ごしています。一緒に身体を動かし、楽しい保育を展開しませんか



園長からのメッセージ

「こんな事してみたいな！」「この遊びをしたら喜ぶかな？」と子ども達の事を考えながら日々職員達と話し合い保育を行っています。子ども達の喜んでいる顔、歓声が私達のパワーになります。一緒に充実した日々を過ごしましょう！

園長：須藤 明子

クラス構成（令和5年度）

0歳児：7名 1歳児：10名 2歳児：6名

職員構成（令和5年度）

20歳代：5名 30歳代：2名 40歳代：2名 50歳代以上：1名

先輩達の主な出身校

大阪国際大学短期大学部・東大阪大学短期大学部・大阪教育福祉専門学校・常習会短期大学
常葉大学・大阪こども専門学校・関西学院聖和短期大学・大阪成蹊女子短期大学 等

アクセス

電車：JR 大阪環状線 京橋駅 徒歩3分
：長堀鶴見緑地線 大阪ビジネスパーク駅 徒歩3分
：京阪 京橋駅 徒歩5分

〒540-8505 大阪府大阪市中央区城見2-2-53

大阪東海上日動ビルサンクンガーデン

TEL：(06) 6948-5969 <http://obp-kidsoasis.com>



OBP KIDSOASIS
Style



先生に
聞きました
園での
1日

大阪北エリア
OBP キッズオアシス

ビッグアップ
特集

年間
行事

働きたい
を応援

研修
給食

学生の
みなさんへ

FOLLOW ME!!



Instagram
@obp.kidsoasis



先生に
聞きました

園での
1日

大阪北
エリア
わくわく保育園

ピックアップ
特集

年間
行事

働きたい
を応援

研修
給食

学生の
みなさんへ



大阪北
エリア
09

社会福祉法人 慈光福祉会 わくわく保育園

最寄り駅から徒歩1分で保育園に到着！大きな窓から手を振る子どもたちに活力と癒しを感じます。0～2歳の成長はあっという間！だからこそひとつひとつ丁寧に関わる事を大切にし、一緒に遊び、学び、成長する姿を喜び合う先生達がいっぱいの素敵保育園です。



園長からのメッセージ

保育園で関わる人みんなとの“今”を大切に、真面目にそして楽しみながら勤める先生達の子どもや保護者に対してはもちろん、同僚に対して心配したり、一緒に考えたり、喜んだり...と助け合い協力する先生達の姿を見て頼もしさでいっぱいです。

園長：賀内 麻理子

クラス構成(令和5年度)

0歳児：9名 1歳児：12名 2歳児：18名

職員構成(令和5年度)

20歳代：8名 30歳代：2名 40歳代：6名 50歳代以上：3名

先輩達の主な出身校

関西学院聖和短期大学・大阪青山大学・園田学園女子大学短期大学部・甲子園短期大学
築面学園福祉保育専門学校・武庫川女子大学短期大学部・大阪城南女子短期大学・兵庫大学短期大学部
華頂短期大学・常盤会短期大学・神戸女子大学・大阪成蹊短期大学・大阪千代田短期大学
聖カタリナ大学短期大学部・横浜創英大学・京都女子大学 等

アクセス

電車：阪急宝塚線 石橋阪大前駅 徒歩1分
〒563-0032 大阪府池田市石橋2-12-11 エクセルビル
TEL：(072) 960-5075 <http://wakuwakuhoikuen.jp>



FOLLOW ME!!
Instagram
@wakuwakuhoikuen



大阪北
エリア

10

社会福祉法人 清高福祉会 小規模保育事業 千里丘いぶき保育園

19人の小さな集団、子どもたちは一人ひとり元気いっぱい！「いっしょにあそぼ〜」や「せんせい、あのね」など上手にお話しもでき、お友達と仲良く遊べるようにもなり、沢山の成長を感じます。困ったり悩んだ時には沢山の仲間がいます。共に成長していきましょう。



園長からのメッセージ

「やってみたいな」「やってみよう」の気持ちを大切にそして・・・“できた”の瞬間を一緒に喜び合ひましょう。

そんな充実した楽しい毎日と一緒に過ごしましょう。

園長：出店 健司

クラス構成(令和5年度)

0歳児：3名 1歳児：8名 2歳児：8名

職員構成(令和5年度)

20歳代：5名 30歳代：2名 40歳代：1名 50歳代以上：1名

先輩達の主な出身校

大阪保健福祉専門学校・青山学園大学・奈良保育学院・沖縄中央学園・平安女学院
大学短期大学部・兵庫大学短期大学部・大阪成蹊短期大学 等

アクセス

電車：JR 東海道線 千里丘駅 徒歩8分

〒565-0813 大阪府吹田市千里丘下 3-30

TEL：(06) 6816-1777 <http://senrioka-ibuki.com>



FOLLOW ME!
Instagram
@senriokaibuki330



先生に
聞きました

園での
1日

大阪北エリア
千里丘いぶき保育園

ビッグアップ
特集

年間
行事

働きたい
を応援

研修
給食

学生の
みなさんへ

先生に
聞きました

園での
1日

兵庫
エリア
三田
けやき
台
幼稚園

ピックアップ
特集

年間
行事

働きたい
を応援

研修
給食

学生の
みなさんへ



兵庫
エリア
11

学校法人 慈光学園

三田けやき台認定こども園 三田けやき台幼稚園

「幼稚園の先生になりたい!」「保育園の先生になりたい!」と思った瞬間はいつでしょうか? 「先生」としての仕事は、子どもと一緒に成長できる素敵なもの。三田市で一番元気で明るく楽しい園で共に働きませんか?そこできっと一生の宝物が見つかるでしょう。



園長からのメッセージ

子ども達が将来、幸せな人生を送れますように・・・と願って、日々、保育・教育に精進しています。子ども達の為に同じ目的を持つ職場の仲間と一緒に全力投球してくださる方々、お待ちしております!!

園長: 山本 淳仁

クラス構成 (令和5年度)

3歳児: 75名 4歳児: 84名 5歳児: 107名

職員構成 (令和5年度)

20歳代: 8名 30歳代: 7名 40歳代: 3名

先輩達の主な出身校

大阪成蹊大学・大阪成蹊短期大学・東大阪大学・摂南大学短期大学部・神戸教育短期大学

武庫川女子大学・武庫川女子短期大学部・湊川短期大学・関西学院聖和短期大学・園田学園女子大学

園田学園女子短期大学等

アクセス

電車: JR宝塚線 新三田駅

: 神鉄公園都市線 ウッディタウン中央駅 徒歩15分

バス: 泉神姫バス けやき台4丁目行 けやき台小学校前 下車徒歩3分

: 神姫バス 学園7丁目行 けやき台小学校前 下車徒歩3分

〒669-1321 兵庫県三田市けやき台3-64

TEL : (079) 565-4885 <http://keyakidai-youchien.jp>



FOLLOW ME!!



Instagram

@keyakidai_youchien



学校法人 慈光学園
三田けやき台認定こども園 三田けやき台保育園

0、1、2歳児が楽しく活動する保育園。テラスや保育室、園庭で元気いっぱい。歩けなかつた子どもが一步踏み出せたり、言葉が出るようになったりと日々の成長の瞬間を共有。可愛い姿に癒され笑顔が絶えない素敵な職場。保育士もパワーをもらっています。



園長からのメッセージ

子どもの成長は日々前進し、やってみたい！出来るようになりたい！と挑戦の意欲に満ちています。幼稚園・保育園の先生は、成長の感動に立ち合い、子どもたちの「出来た！先生見て！」に皆で喜びあいましよう。
園長：山本 淳仁

クラス構成（令和5年度）

0歳児：12名 1歳児：24名 2歳児：24名

職員構成（令和5年度）

20歳代：4名 30歳代：5名 40歳代：10名 50歳代以上：4名

先輩達の主な出身校

園田学園女子短期大学部・湊川短期大学・関西学院聖和短期大学・甲南女子大学・大阪青山大学
武庫川女子短期大学部・京都女子大学・華頂短期大学等

アクセス

電車：R室塚線 新三田駅

：神鉄公園都市線 ウッディタウン中央駅 徒歩10分

バス：神姫バス けやき台4丁目行 けやき台小学校前 下車徒歩3分

：神姫バス 学園7丁目行 けやき台小学校前 下車徒歩3分

〒669-1321 兵庫県三田市けやき台3-74

TEL：(079) 564-3332 <http://keyakidai-youchien.jp>



先生に
聞きました

園での
1日

兵庫エリア
三田けやき台保育園

ピックアップ
特集

年間
行事

働きたい
を応援

研修
給食

学生の
みなさんへ

先生に
聞きました

園での
1日

兵庫エリア
三田つつじが丘 認定こども園

ピックアップ
特集

年間
行事

働きたい
を応援

研修
給食

学生の
みなさんへ



兵庫
エリア
13

学校法人 慈光学園

三田つつじが丘 認定こども園

小規模でもなく、大規模でもなく…職員も子ども達も皆でワイワイ♪職員皆で子ども達の
名前や性格を把握できる園です。春には桜の小道でお花見、秋にはどんぐりを見つけたり、
冬には雪合戦。元気一杯の子ども達と職員と共に、明るく元気に自然と遊びましょう！！



園長からのメッセージ

自然豊かな園庭でクラスや学年を越えて遊んだり、大きなどんぐり山や
迷路の様なトンネル、綺麗な遊具等で思いっきり遊んでいます。温かい保護
者の皆様に囲まれて、元気な子ども達と楽しく生活しています。

園長：山本 徹彦

クラス構成 (令和5年度)

0歳児：2名 1歳児：12名 2歳児：26名 3歳児：26名 4歳児：39名 5歳児：46名

職員構成 (令和5年度)

20歳代：5名 30歳代：2名 40歳代：4名 50歳代以上：7名

先輩達の主な出身校

湊川短期大学・関西学院短期大学・神戸常盤大学
神戸教育短期大学・大阪成蹊短期大学・京都光華女子大学短期大学部 等

アクセス

バス：神姫バス つつじが丘小学校前 下車徒歩2分
〒669-1348 兵庫県三田市つつじが丘北2-26
TEL：(0799) 568-3370 <http://tsutsujigaoka-youchien.jp>



学校法人 慈光学園 小規模保育事業 けやきキッズガーデン

小規模保育園ならではの家庭的な雰囲気、子ども一人ひとりに寄り添う保育を目指しています。先輩保育者は、若い先生を自分以上の保育者に！と優しく温かく指導。子どもの幸福第一に、教育者という聖業で、やりがい、また充実感のある時間を共に過ごしましょう。



園長からのメッセージ

園から一望できるはじかみ池公園は、天高く四季折々の絶景が観られ、最高の癒しの職場環境です！

子どもの心音に耳を傾け、常に感謝の心、謙虚な心を持ち、ともに成長できる仲の良い職場環境を目指しています。

園長：荻原 美帽子

クラス構成（令和5年度）

0歳児：3名 1歳児：6名 2歳児：10名

職員構成（令和5年度）

20歳代：1名 30歳代：2名 40歳代：2名 50歳代以上：4名

先輩達の主な出身校

園田学園女子大学短期大学部・京都女科大学・相愛女子短期大学・芦屋学園短期大学
兵庫短期大学・武庫川女子大学短期大学部・神戸常盤短期大学・関西学院聖和短期大学 等

アクセス

電車：神戸電鉄公園都市線 南ウッディタウン駅 徒歩1分
〒669-1323 兵庫県三田市あかしあ台 5-32-1 ウッディ殿ビル3F
TEL：(079) 564-8330 <http://keyaki-kidsgarden.com>



先生に
聞きました
園での
1日
兵庫エリア
けやきキッズガーデン
ピックアップ
年間
行事
働きたい
を応援
研修
給食
学生の
みなさんへ

先生に
聞きました

園での
1日

兵庫エリア
けまあおぞら保育園

ビッグアップ
特集

年間
行事

働きたい
を応援

研修
給食

学生の
みなさんへ

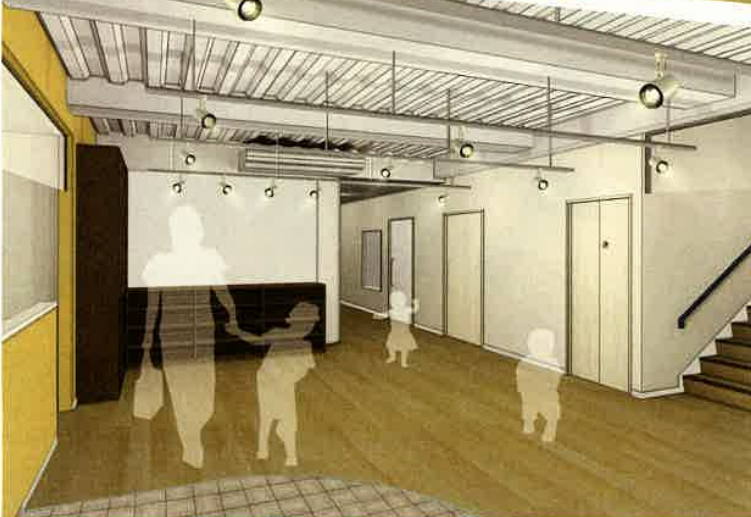

兵庫
エリア
15

社会福祉法人 慈光福祉会 けまあおぞら保育園

令和6年4月に開園する尼崎市食満の認可保育園です。閑静な住宅街にあり、食満の元気な子ども達が新規開園のピカピカの園舎に登園してくる姿を想像するととてもわくわくします。子ども達と沢山話をし生き生きと充実した時間を過ごしましょう。

施設紹介

保育園は子どもにとって貴重で新しい体験や時間を過ごす場所であり、感受性豊かにコミュニケーションを交わす場所です。内装の玄関や廊下の壁に一部黄色の壁を使用しました。黄色は知性を刺激することで探求心、好奇心を持たせることができ、楽しさや学びを感じながら子供たちが未来へ向かって成長していくことを願います。

エントランスは白を基調にすることで部屋全体を広く見せる事が出来ます。保育園では珍しいギクキスラブの天井がそのまま見えて、天井が一段と開放的になります。入って左側の壁には淡い黄色のアクセントクロスを使用し、元気で活発な園児を表現しています。

クラス構成(令和5年度)

0歳児：8名 1歳児：12名 2歳児：12名 3歳児：18名 4歳児：20名 5歳児：20名

point

おすすめ

- ①令和6年4月開園の新規園!
- ②月給20万円以上◎
- ③車通勤可能!
- ④賞与3~5ヶ月の好待遇◎
- ⑤経験に応じた加算あり◎

アクセス

電車：JR宝塚線「猪名寺駅」徒歩14分
JR宝塚線「塚口駅」徒歩16分
阪急神戸本線「園田駅」徒歩18分
〒661-0982 兵庫県尼崎市食満3-11-18

TEL：(06)4950-5856 <https://kema-aozora.com/>



FOLLOW ME!!
Instagram
@jikou_group_kema.aozora



大津
エリア
16

社会福祉法人 慈光福祉会 グレイスー里山保育園

子ども達の笑顔だけではなく、職員の笑顔もとっても素敵なグレイスです！
子ども達と一緒に“笑ったり”“泣いたり”“悩んだり”…と、充実の毎日です。“楽しい”
“面白い”“不思議”な体験を積み重ね、みんなで、一緒に大きくなりましょう。



園長からのメッセージ

元気で明るい仲間と一緒に、自分磨きをしませんか？子どもを通して、新たな発見も面白いですよ。
一人ひとりを大切に…は、子どもも職員も同じだと考えています！子ども達と一緒に、沢山の経験をしてみませんか？
園長：春名 まどか

クラス構成（令和5年度）

0歳児：4名 1歳児：13名 2歳児：15名 3歳児：18名 4歳児：19名 5歳児：18名

職員構成（令和5年度）

20歳代：12名 30歳代：4名 40歳代：3名 50歳代以上：2名

先輩達の主な出身校

滋賀短期大学・大阪保育福祉専門学校・大阪こども専門学校・花園大学
華頂短期大学・京都女教大学・京都女教短期大学・大阪大谷大学・京都佛教大学
華頂短期大学・大阪香英女子短期大学・大阪青山大学・大阪保育健康専門学校等

アクセス

電車：JR 東海道本線 瀬田駅 徒歩10分
〒520-2153 滋賀県大津市一里山3-17-12
TEL：(077) 545-9991 <http://grace-ichiriyama.jp>



先生に
聞きました

園での
1日

大津エリア
グレイスー里山保育園

ビッグアップ
特集

年間
行事

働きたい
を応援

研修
給食

学生の
みなさんへ

先生に
聞きました

園での
1日

おおがや愛(めぐみ)保育園
大津エリア

ゼン
アップ
特集

年間
行事

働きたい
を応援

研修
給食

学生の
みなさんへ



大津
エリア
17

社会福祉法人 慈光福祉会 おおがや愛(めぐみ)保育園

琵琶湖の湖畔近くにある自然一杯の保育園。園庭につながるウッドデッキやテラスでは、シャボン玉遊びや洗濯ごっこ、夏祭りごっこ遊び等子ども達の賑やかな笑い声で溢れています。一人ひとりの成長を身近に感じ喜び合い、共に成長できる職場で一緒に働きましょう！！



園長からのメッセージ

「あそぶの好き!」「楽しいこと好き!」「子どもが大~好き!」そんな「楽しい!!」を仕事にしてみませんか?「やった。できた。」の喜びを共に喜び合う幸せを一緒に育んでいきましょう!!

園長: 植口 真里

クラス構成(令和5年度)

0歳児:12名 1歳児:18名 2歳児:18名 3歳児:20名 4歳児:20名 5歳児:18名

職員構成(令和5年度)

20歳代:10名 30歳代:5名 40歳代:6名 50歳代以上:5名

先輩達の主な出身校

華頂短期大学・滋賀短期大学・龍谷大学短期大学部・滋賀文教短期大学・平安女学院短期大学
大阪子ども専門学校・京都ノートルダム女子大学・美作大学・佛教大学・四條畷学園短期大学
京都聖母女学院短期大学等

アクセス

電車: JR 東海道本線 瀬田駅 徒歩10分

〒520-2144 滋賀県大津市大萱4-3-11

TEL: (077) 544-7555 <http://oogayamegumi.jp>



FOLLOW ME!!
Instagram

@oogaya_megumi_nursery_school



社会福祉法人 清高福祉会 いぶき保育園

きらめく湖面に青い空 大津の真ん中 駅のすぐ目の前の便利な立地
子ども達のはじける笑顔とキラキラ輝く瞳 先生たちの優しい笑顔と熱い思い
沢山の絆の中であなたの夢を一緒にかなえましょう



園長からのメッセージ

いぶき保育園は駅近（京阪 石場駅徒歩一分）
可愛らしい子ども達と笑顔いっぱい元気いっぱいの先生たちが毎日楽しく
過ごしています。是非一度園見学にお越しくださいね。

園長：村尾 有佳理

クラス構成（令和5年度）

0歳児：12名 1歳児：20名 2歳児：22名 3歳児：22名 4歳児：22名 5歳児：22名

職員構成（令和5年度）

20歳代：13名 30歳代：6名 40歳代：4名 50歳代以上：4名

先輩達の主な出身校

京都文教短期大学・京都文教大学・龍谷大学短期大学部・帝塚山大学・華頂短期大学
滋賀短期大学・大谷大学短期大学部・京都聖母学院短期大学・大阪子ども専門学校 等

アクセス

電車：京阪電鉄 石場駅 徒歩1分

JR 琵琶湖線 膳所駅 徒歩10分

〒520-0807 滋賀県大津市松本 2-15-23

TEL：(077) 522-8058 <http://seikouibuki.jp>



先生に
聞きました

園での
1日

大津エリア
いぶき保育園

ビッグアップ
特集

年間
行事

働きたい
を応援

研修
給食

学生の
みなさんへ

先生に
聞きました

園での
一日

東京エリア
赤坂クレア保育園

ピシッアップ
特集

年間
行事

働きたい
を応援

研修
給食

学生の
みなさんへ



東京
エリア
19

社会福祉法人 慈光福祉会 赤坂クレア保育園



都心の保育園ですが、周囲には緑豊かな公園があり、子ども達と一緒に四季折々の自然を楽しんでいます。幼児クラスは、少し遠くの公園で遊具やルールのある遊びで身体を動かして遊んでいます。施設にある屋上は、開放感があって子ども達も職員も大好きな場所です。



園長からのメッセージ

一人ひとりに丁寧に寄り添い、子ども達の意欲や興味を大切に保育するよう心掛けています。子ども達が毎日たくさん笑って過ごせるように、保育園や保育士は子ども達の安心できる場所であり続けたいと思います。

園長：塚原 茂美

クラス構成(令和5年度)

0歳児：6名 1歳児：6名 2歳児：8名 3歳児：10名 4歳児：8名 5歳児：2名

職員構成(令和5年度)

20歳代：4名 30歳代：8名 40歳代：2名 50歳代以上：2名

先輩達の主な出身校

足利短期大学・宝仙学園短期大学・大阪芸術大学 等

アクセス

電車：東京メトロ銀座線・丸の内線 赤坂見附駅 徒歩5分

東京メトロ千代田線 赤坂駅 徒歩7分

東京メトロ南北線・半蔵門線 永田町駅 徒歩10分

〒107-0052 東京都港区赤坂4-9-3

TEL：(03)6812-9268 <http://akasaka-crea.com>



FOLLOW ME!!
Instagram
@akasaka_crea



沖縄
エリア
20

社会福祉法人 慈光福祉会 ちばなハイサイ保育園

0～5歳児の定員80名規模の保育園です。オシャレで明るく開放感がある綺麗な建物です。個々の想いを大切にし、「素晴らしい」「あなたはできる」との自己肯定感を育む保育を目指しています。子どもたちと共に経験を積み、職員も成長する素敵な職場です。



園長からのメッセージ

ちばなハイサイ保育園には優しく思いやりのある先生が沢山います。いつも子どもの気持ちに寄り添って成長を喜びあう温かい雰囲気の中で子どもたちと笑顔溢れる毎日を過ごしていきましょう。

園長：工藤 江美

クラス構成(令和5年度)

0歳児：6名 1歳児：12名 2歳児：12名 3歳児：16名 4歳児：16名 5歳児：14名

職員構成(令和5年度)

20歳代：10名 30歳代：3名 40歳代：3名 50歳代以上：3名

先輩達の主な出身校

福岡こども短期大学・沖縄女子短期大学・キリスト教短期大学
育成保育カレッジ学院・大阪成蹊短期大学・大阪棠葉女子短期大学
福岡香蘭女子短期大学 等

アクセス

電車：沖縄北インターより 1.5 km 6分

〒904-2143 沖縄県沖縄市 5-19-57

TEL：(098)-921-3211 <http://chibana-haisai.com>



FOLLOW ME!!
Instagram
@chibana.haisai



先生に
聞きました

園での
1日

ちばなハイサイ保育園
沖縄エリア

ビジュアル
特集

年間
行事

働きたい
を応援

研修
給食

学生の
みなさんへ

先生に
聞きました

園での
1日

沖縄エリア
明道いぶき保育園

ビッグアップ
特集

年間
行事

働きたい
を応援

研修
給食

学生の
みなさんへ



沖縄
エリア
21

社会福祉法人 清高福祉会 明道いぶき保育園

令和3年4月に開園した0～5歳、定員80名の保育園。白を基調にした保育室は「キレイ!」、保護者駐車場は「屋根があって雨の日送迎でも濡れなくて助かる!」と褒めて頂いています。近隣の公園に子ども達はいつでも散歩をし解放感が味わえる環境にあります。



園長からのメッセージ

乳幼児期は大切で責任ある時期。私たちは保育園で子どもたちにとってのお母さん役。笑顔いっぱいの園生活を大切に、一人ひとりの良さを尊重し成長を支えます。小さな成長に立ち会えるやりがいある保育と一緒に頑張りませんか? 全力でサポートします!

園長: 山城 清子

クラス構成(令和5年度)

0歳児: 0名 1歳児: 12名 2歳児: 12名 3歳児: 15名 4歳児: 16名

職員構成(令和5年度)

20歳代: 5名 30歳代: 2名 40歳代: 4名 50歳代以上: 4名

先輩達の主な出身校

沖縄キリスト教短期大学・沖縄女子短期大学・沖縄中央学園
大庭学園ソーシャルワーク専門学校・沖縄福祉保育専門学校 等

アクセス

沖縄東南ICより車で7分 沖縄北ICより車で10分
〒904-2125 沖縄県沖縄市松本2丁目29-24
TEL: (098) 921-2977 <http://akemichi-ibuki.com/>



FOLLOW ME!!
Instagram
@akemichiibuki



New!
令和7年
開園

社会福祉法人 慈光福祉会
(仮称) のとがわ認定こども園



令和7年4月に東近江市能登川長勝寺町に開園する認定こども園です。当法人では子ども達を職員全員の大きな愛情で包んでいます。自然豊かなロケーションでのびのびと活動する子ども達と一緒に充実した日々を過ごしましょう。

アクセス
〒521-1214 滋賀県東近江市長勝寺町字横更 170

クラス構成
0歳児：8名 1歳児：10名 2歳児：12名
3歳児：20名 4歳児：20 5歳児：20名

問い合わせ先
グレイスー里山保育園まで TEL：(077)-545-9991



先生に
聞きました
園での
1日

(仮称) 大津エリア
のとがわ認定こども園

ピックアップ
特集

年間
行事

働きたい
を応援

研修
給食

学生の
みなさんへ

Jibou Group CAREER INTERVIEW
体育と英語は僕達におまかせ!

わくわくキッズスポーツクラブ
田辺 洋史 先生



たけしる幼稚園
リュウ デイビッド 先生



「和太鼓って楽しい!」「跳び箱8段が跳べるようになったよ!」「英語で挨拶ができるよ!」
毎日子ども達の「できた!」がいっぱい。私達保育者も、子ども達の「できた!」に負けないように音楽講師・体育講師・英語講師などの専門の先生に指導の仕方や補助の仕方などを教えてもらって子ども達と一緒に達成感を味わっています。子ども達の「できた!」と一緒に増やしていきましょう。

先生に
聞きました

園での
1日

各エリア
園紹介

ヒックアップ
特集

年間
行事

働きたい
を応援

研修
給食

学生の
みなさんへ

1

入園式

新学期のスタートです。
子ども達と保護者様との
新たな出会いに感謝して、
子ども達の為に全力で努めます!!
新しく始まる生活に子ども達も先生も
ちょっぴりドキドキ
皆さんに会えるのを楽しみに
していましたよ!!



1年を通して共に成長する。

大運動会

「一人はみんなのために」
「みんなは一人のために」と、
心も身体も成長します。
「できた!」を自分の自信に繋げます。

2

グレイス一里山保育園
神田外国語大学 出身
1年目
佐藤純子 先生

クラス対抗
リレーでは、
先生も真剣勝負!



皆と一緒に力を合わせる事の大切さ、
100%の力を出す事を学びます。

3 フェスティバル

子ども達の力作が勢ぞろい!!
どれも個性がひかっています☆



4 水あそび

「冷たくって気持ちいい~!!」
太陽キラキラ、笑顔もキラキラ☆
子ども達の大好きな時間です。

子ども達も先生も
大はしゃぎ!
とっても
気持ちいいね!



5 みかくがり

収穫の喜びや自然の不思議を体験します。
収穫した野菜のお土産も大人気です。
「採れた~!」収穫の喜びを味わう子ども達。
先生は子ども達の笑顔を大収穫☆



子ども達と過ごす毎日は宝物。

7

ハロウィン

Trick or Treat!
今日はみんながハッピーになる日。



お菓子たくさん
いたずらするぞ!!



わくわく保育園
京都女子大学 出身
2年目
青山萌花 先生

6

えんそく

リュックに水筒を持って
今日は待ちにまった楽しい遠足。
外でお友達と食べる
お弁当もおいしいね!



9

季節のあそび

たなばたまつり
織姫さまと彦星さまに变身
みんなの願いが叶いますように☆



「わっしょい わっしょい」
お神輿がついてお祭りスタート!
みんなでお祭り楽しいね。

8

生活発表会

沢山のお客様の前で発表する経験は、
子どもにも保護者の方にも園生活の
素敵な思い出の一つとなります。
みんなで取り組む発表会は、
先生も子どもも息ピッタリ!



せいこう幼稚園
大阪千代田短期大学 出身
6年目
松尾秀之 先生

子ども達の
堂々とした姿に感動!!
子ども達と先生の
頑張りに拍手☆



10

卒業式

あんなに小さかったのに、こんなに大きくなったんだね。
みんなの成長を一番近くで見守って、
先生とっても嬉しかったよ。



先生に
聞きました

1日
園での

各エリア
園紹介

ビッグ
特集

年間
行事

働きたい
を応援

研修
給食

学生の
みなさんへ



先生たちの
私たちは

3つの働き方改革

1 産休・育休制度で ママになっても大丈夫!

結婚して、ママになったら・・・
心配しなくて大丈夫!!

先輩ママ先生も沢山いますので、子育ての相談
にのってもらえたり、子どもの急な発熱などに
対応してもらえたりなど、子育てと仕事の両立
ができるバックアップ体制が整っています。だ
から安心して仕事が続けられますよ♪

2 ライフスタイルの 変化に対応!

大規模園・小規模園・子ども園に保育園など
沢山の園があり、変形労働制・シフト制・時短
勤務・・・などなどいろいろな働き方ができます。
結婚などのライフスタイルの変化などにも対応
します!

3 男性保育士も もちろん活躍中!

男性保育士がいると遊びがダイナミックになるなど、
子ども達にもよい変化をもたらしています。
男性の先生は子ども達に大人気です!!

● キャリアアップが実感できる職場 ●



RECRUIT
INFORMATION

“働きたい”を
応援します!



給食

「健康な身体!」「楽しい給食!」「温かいものは温かいうちに、冷たいものは冷たいうちに」すごく美味しいと評判です!先生は子ども達と同じ美味しい給食をいっぱい食べています。



研修・親睦会

日頃から親睦を深めるために、研修や親睦会を実施しています。
先輩先生のサポートや同期の先生達との支え合いで、人間関係の面でも働きやすい環境づくりを目指しています。



先生に
聞きました

園での
1日

各エリア園紹介

ヒックアップ
特集

年間
行事

働きたい
を応援

研修
給食

学生の
みなさんへ

これから保育者を目指す方へ

Message to students

★
どんな人に
来て欲しいですか？

子どもが大好きな人。
そしてこの仕事を長く続けることができる人で
あれば嬉しいです！
「継続は力なり！」

★
みんなのいいところを
教えてください！

雨にも負けず、風にも負けず、チームワークの
良さでなんでも乗り切っていける先生達です。
「慈光グループ」の良さは何ですか？
と聞かれたら
「いい先生が揃っているところです」
といつも自信を持って答えます。



Profile

山本 淳仁 (やまもと あつひと)

出身：大阪府堺市 血液型：O型

経歴：大学を卒業し慈光学園に就職しました。
バスの運転手と事務仕事から始め、現在は副
理事長として本部の仕事をしながらい三田けや
き台認定こども園園長をしています。

あつひと先生の趣味を教えてください！
趣味はみんなでわいわいしながら食事すること、
旅行、車、スポーツ全般です。好きな食
べ物はラーメンとハンバーグです。

★
学生の皆さんへ

「先生一緒に遊ぼう」
「先生いつもありがとう」
「先生大好き」

こんなに好きになってももらえ、感謝しても
らえる仕事は他にありません。
大好きな子ども達と楽しい同僚の先生と子
育て真っ最中の保護者の皆さんと、一緒に
なって子ども達の成長を喜び合えるような
良い経験はきつと一生の宝になります。
ぜひ慈光グループでその感覚を味わいま
しょう。

★
どんな人に
来て欲しいですか？

子ども達と一緒に楽しめる人
元気がよくて、声が大きくて、よく食べる人
よく笑う人
笑顔が素敵な人

★
みんなのいいところを
教えてください！

慈光グループの教育目標は「丈夫な子ども」「素
直な子ども」「進んで取り組む子ども」「心豊か
な子ども」です。この教育目標の「子ども」を「先
生」にかえると「丈夫な先生」「素直な先生」「進
んで取り組む先生」「心豊かな先生」と慈光グ
ループの先生達にピッタリ！ 子ども達と一緒に
に笑い、一緒に成長していく素敵な先生達ば
かりです。



Profile

村田 和哉 (むらた かずや)

出身：大阪府高石市 血液型：O型

経歴：慈光学園入職後、社会福祉法人清高福
祉会を立ち上げ、現在理事長として、また認定
こども園清高幼稚園園長として、日々成長
する子ども達に負けないように一日一日大切
に過ごしています。

かずや先生の趣味を教えてください！
美味しいものを食べる事
身体を動かす事
仲間と楽しい時間を過ごす事

★
学生の皆さんへ

しっかり見よう いっぱい見よう
しっかりやろう 得意になろう
どんどんチャレンジしよう
楽しく話そう しっかり話そう
ゆっくり聞こう しっかり聞こう
先生達と子ども達が毎日のドラマを紡ぎま
す

園の子ども達の成長は、子ども達に愛情
いっぱい関わろうとする先生一人ひとりの
存在なくしてはありえません。愛情いっぱ
い 夢いっぱい じっくり ゆっくり 丁
寧に共に育ち合う共に喜び合う仲間を求
めています。
共にしっかりと歩いていきましょう！

先生に
聞きました

園での
1日

各エリア園紹介

ピッコアップ
特集

年間
行事

働きたい
を応援

研修
給食

学生の
みなさんへ